

ÚNETE AL PLAN OIF

Aprende, aplica y avanza en
ortodoncia con el apoyo de un
equipo que te acompaña.



01 - Metodología

Más que una formación. Es un acompañamiento en cada paso.

Cuando eliges uno de nuestros planes, siempre estás acompañado. Se trata de tener un equipo de mentores y compañeros a tu lado, que te escuche, te apoye y te impulse a crecer.

Estás dando un paso hacia una nueva etapa profesional, y nosotros vamos contigo.

Desde el **primer día y hasta el final del programa**, estarás acompañado por nuestro equipo de expertos, resolviendo tus dudas, guiándote en cada caso clínico, revisando tus avances y ayudándote a aplicar lo aprendido en tu práctica diaria.

Se trata de tener un equipo detrás que te escucha, te apoya y te impulsa a crecer.

- Acompañamiento personalizado
- Revisión de tus casos propios
- Feedback constante
- Comunidad activa de compañeros y mentores
- Sesiones en directo donde resolvemos tus dudas.

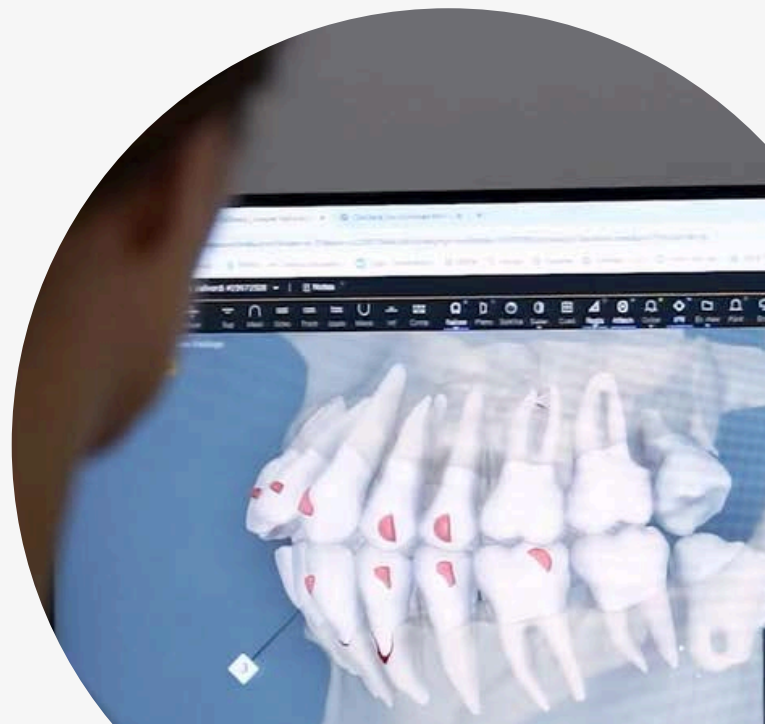

02 - Planes

Todos nuestros planes **están diseñados para ofrecerte un acompañamiento 360°.**

Siempre contarás con soporte clínico, técnico y académico en cada etapa. Porque no se trata solo de aprender, sino de sentirte guiado, respaldado y acompañado.

	PLAN CONNECT	PLAN PRO
Revisión de casos Alumni (sesiones grupales semanales en directo)	✓	✓
StudyClub Teórico (sesiones online mensuales)	✓	✓
Revisión de tus casos (12 meses)	✓	✓
Campus virtual OIF	✓	✓
Acceso a la comunidad OIF	✓	✓
Sesiones de Gestión & Marketing (sesiones online mensuales)	✓	✓
Descuentos en actividades OIF	✓	✓
Máster de Biomecánica en Alineadores (Programa MasterClass PRO a tu ritmo)	✗	✓
Sesión presencial PRO	✗	✓
Descuento en cuenta Advantage*	✗	✓
StudyClub Teórico Exclusivo nivel PRO (sesiones online mensuales)	✗	✓
Kit de bienvenida PRO	✗	✓

**Las sesiones de revisión de casos y StudyClub se realizarán los martes, miércoles y/o jueves. Las sesiones de Gestión & Marketing son los viernes. Estas fechas están sujetas a cambios por motivos ajenos a la organización del máster.*

**A consultar de manera personalizada.*

03 - Sesiones

Sesiones teóricas

Las sesiones teóricas están impartidas por un equipo de expertos con amplia experiencia clínica en alineadores. A lo largo del programa, trabajarás contenidos clave que combinan la base teórica con su aplicación práctica en clínica. Además, formarás parte de una comunidad donde podrás plantear dudas concretas y recibir el apoyo del equipo docente y de otros compañeros para avanzar con seguridad en cada caso.



Sesión presencial *

Una jornada diseñada para que te pongas en práctica todo lo aprendido. A través de talleres prácticos y Hands-on. Tendremos la oportunidad de trabajar juntos en tus propios casos, resolver dudas directamente con el equipo OIF y conectar con más compañeros en un entorno cercano.

Vivirás la el plan OIF en primera persona.

**Incluido en el Plan PRO*

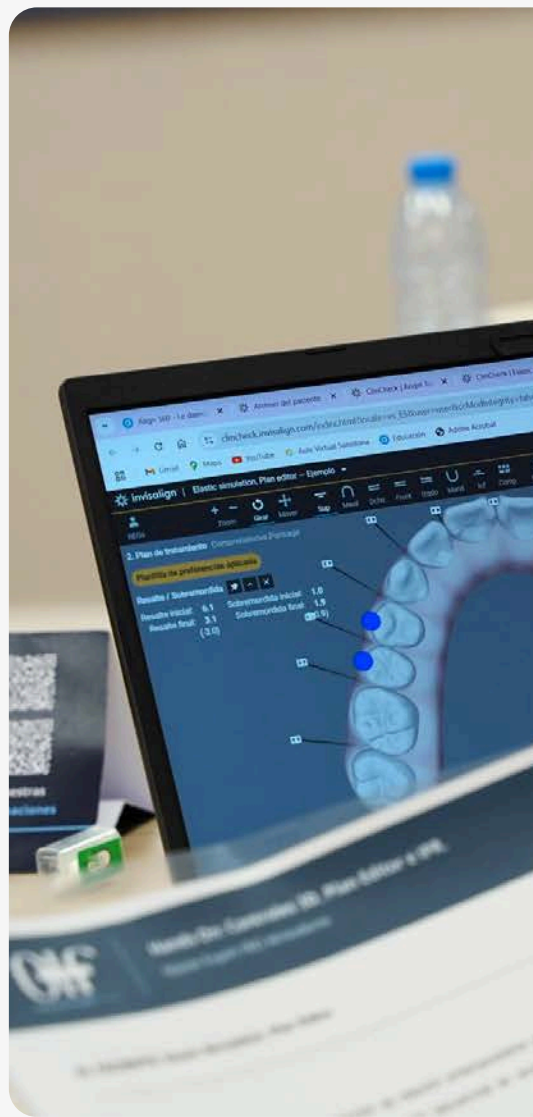

Sesiones de revisión de casos Alumni Online

Sesiones en **directo** que realizamos en el plan OIF semanalmente donde se comparten casos clínicos con compañeros y expertos. Es una oportunidad para obtener un feedback al momento y resolver dudas de tus casos de manera personalizada.



Sesiones StudyClub

Sesiones online en directo donde repasaremos conceptos clave de biomecánica en nuestras planificaciones. Además te mantendremos al día de las últimas novedades y actualizaciones de la ortodoncia con alineadores.

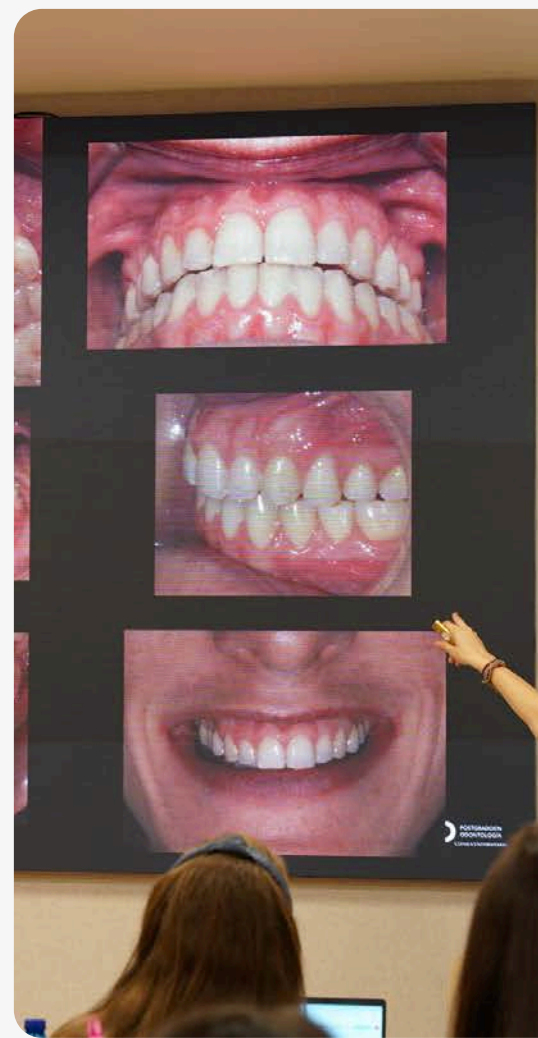

04 - Formaciones



MÁSTER ADVANCED ALINEADORES

Doctores ya certificados en alineadores que quieren reforzar conceptos, ganar confianza clínica y contar con acompañamiento personalizado de sus casos.

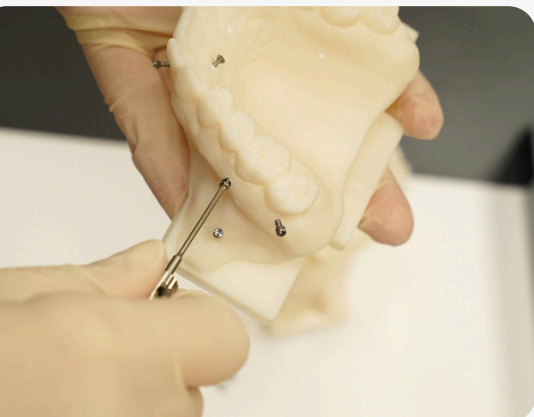

MÁSTER EXPERT ALINEADORES

Doctores con experiencia en alineadores que desean perfeccionar su práctica clínica, abordar casos más complejos y estar al día de todas las novedades. Programa avanzado, con acompañamiento en tus casos y apoyo continuo por parte de nuestro equipo.



MÁSTER KIDS ALINEADORES

Doctores que desean especializarse en el tratamiento de pacientes en crecimiento y adolescentes. Profundiza en protocolos específicos como First, Teen, Palatal Expander y Bloques Oclusales, con acompañamiento clínico en tus casos.

05 - Ponentes

Contamos con un **equipo de ponentes expertos en el sistema con alineadores**, liderado por la Dra. Eva Mayo. A lo largo del programa, compartirán su experiencia clínica y sus diferentes enfoques en la planificación y resolución de tratamientos, aportando una visión práctica y enriquecedora basada en años de trayectoria.



Dra. Eva Mayo



Dra. Cristina Sanclemente



Dr. Juanjo Iturralde



Dr. Nacho Faus



Dr. Toni Ortoneda



Dra. Teresa Pinho

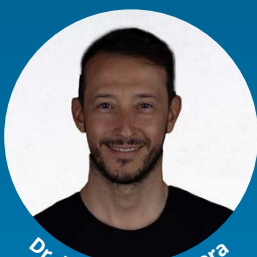

Dr. Martín Pedernera



Dra. Claudia Barri



Dr. Mariano Santamaría



Dra. Adaia Valls



Dra. Ángela Gómez



Dra. Clara Maruny



Eduardo Martín

06 - Campus virtual

Plataforma diseñada para **centralizar todos los recursos y facilitar tu experiencia formativa** desde el momento que te inscribas, siempre acompañado por nuestro equipo.

- Consultar el calendario actualizado con todas tus sesiones
- Inscribirte fácilmente a las sesiones según tu disponibilidad.
- **Subir tus casos clínicos y realizar tus consultas personalizadas.**
- Ver los casos clínicos asignados y hacer seguimiento de cada uno.
- Acceder a tus mentorías personalizadas con los mentores de OIF.
- La academia Digital, con contenidos extra, vídeos, artículos y recursos.
- Revisar grabaciones de las sesiones, descargar materiales y todo el contenido.

El campus está disponible 24/7 desde cualquier dispositivo, para que puedas organizar tu formación a tu ritmo y desde donde quieras.

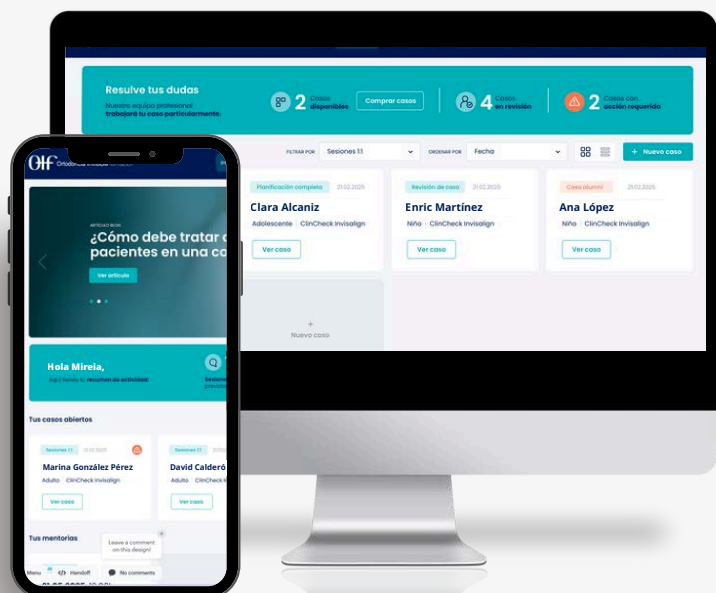

07 - Dudas frecuentes

01 - ¿Puedo escoger únicamente la formación, sin el plan de acompañamiento?

La formación **va siempre de la mano del plan de acompañamiento, porque es lo que hace que este programa marque la diferencia**. No estarás solo, a lo largo del programa estarás guiado en todo momento: con sesiones Alumni, revisiones de casos, sesiones de tutorización y sesiones personalizadas que te ayudarán a aplicar lo aprendido con seguridad.

02 - ¿Qué formación incluye cada plan?

- El **Plan Connect** no incluye formación, es un plan de acompañamiento con sesiones StudyClub y sesiones de revisión de casos - Alumni online semanales.
- **El Plan Pro** incluye la formación completa del programa Máster Alineadores Expert, Máster Alineadores Advanced o el Máster Alineadores Kids, según la opción que elijas. Tendrás acceso al campus online, clases grabadas, sesiones en directo y todo el contenido formativo, además del acompañamiento personalizado.

03 - ¿Qué son las sesiones Alumni Online?

Son sesiones online en directo, que se realizan dos veces por semana, donde revisamos casos reales, resolvemos dudas y compartimos experiencias entre compañeros y mentores. Es un espacio muy práctico y enriquecedor para aplicar lo aprendido y seguir creciendo en comunidad.

04 - ¿Puedo darme de baja antes de los 12 meses?

No, el compromiso es anual porque está diseñado como un recorrido completo. Los 12 meses son necesarios para consolidar el aprendizaje, implementar cambios reales y obtener resultados sostenibles en el tiempo.

07 - ¿Qué son las sesiones StudyClub?

Son sesiones teóricas online en directo, centradas en temas clave de la práctica clínica. Rápidas, claras y aplicables, te permiten reforzar conceptos y seguir aprendiendo sin invertir demasiado tiempo.

08 - ¿Podré asistir a las sesiones presenciales aunque no estén incluidas en mi plan?

Sí, podrás inscribirte de forma adicional a las sesiones presenciales en caso de que no estén incluidas en tu plan. Contamos con sesiones presenciales extra, como el presencial de microtornillos, avanzado o kids, a las que puedes apuntarte por separado.

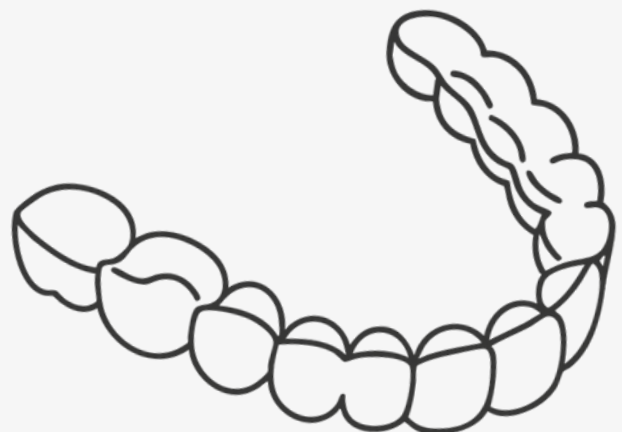

¿NECESITAS MÁS INFORMACIÓN?

Agenda una llamada/videollamada con nuestro equipo y te ayudaremos a encontrar el plan que mejor se adapta a ti.

En menos de 15 minutos te explicamos cómo funciona, resolvemos tus dudas y vemos juntos cómo podemos acompañarte.

[Clica aquí para agenda una llamada/videollamada](#)

"Sin compromiso, 100 % personalizada y paso a paso: te acompañamos desde el inicio para que no camines solo."



¿TIENES DUDAS?



info@oiformacion.com



[+34 628 65 56 17](tel:+34628655617)



[@ortodoncia_invisible_formacion](https://www.instagram.com/ortodoncia_invisible_formacion)



[Comunidad OIF](#)